

Vaquinha de bronze romana

A vaquinha de bronze, representada em tamanho natural na figura junta, pertence ao Museu Archeologico da Sociedade Martins-Sarmiento de Guimarães. Na testa tem um ornato geometrico, e na cabeça um buraco, que o desenho, d'onde se fez a gravura, não deixava ver. No buraco da cabeça estava de certo mettida uma lamina de metal, que representava a meia-lua; na obra intitulada *Le pitture antiche d'Ercolano*, Napoles 1762, vol. III, pag. 150, vem tambem o desenho de uma vacca, que tem na cabeça, entre os galhos, a meia-lua. O ornato

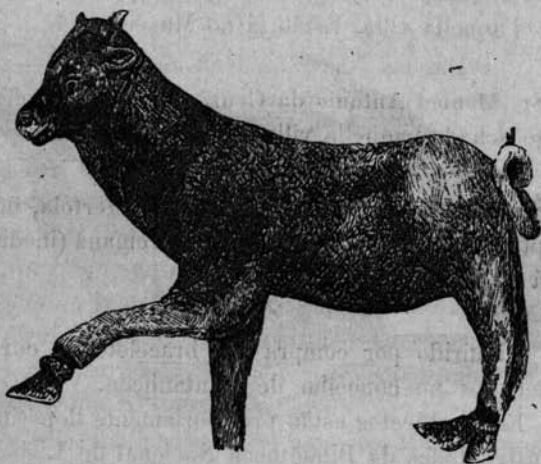

geometrico da testa vê-se numa figurinha de touro, que examinei no Museu Archeologico de Madrid¹.

A vaquinha do Museu de Guimarães foi encontrada no Castro de Sacoias, em Tras-os-Montes. Neste Castro appareceram várias antiguidades romanas².

A vaquinha representa, como creio, um ex-voto em honra de Diana. Era muito frequente na antiguidade offercer animaes ás divindades, quer em fórma de simulacro, quer em sacrificio; nas inscripções encontra-se muitas vezes menção de taes sacrificios³.

J. L. DE V.

¹ Indicada no *Catalogo del Museo Arqueol. Nacional*, Madrid 1883, I, n.º 3065.

² Vid. J. Henriques Pinheiro, in *Revista de Guimarães*, v, 87 e 88.

³ Vid. por exemplo, quanto á Hispania, o *Corp. Inscr. Lat.*, II, 606 e 3820.